

- PARDUBICE > 12t
- H. KRÁLOVÉ > 12t
- PARDUBICE > 12t
- H. KRÁLOVÉ > 12t
- > 12t PARDUBICE
- > 12t H. KRÁLOVÉ

12t
TRANZIT
MIMO BUS

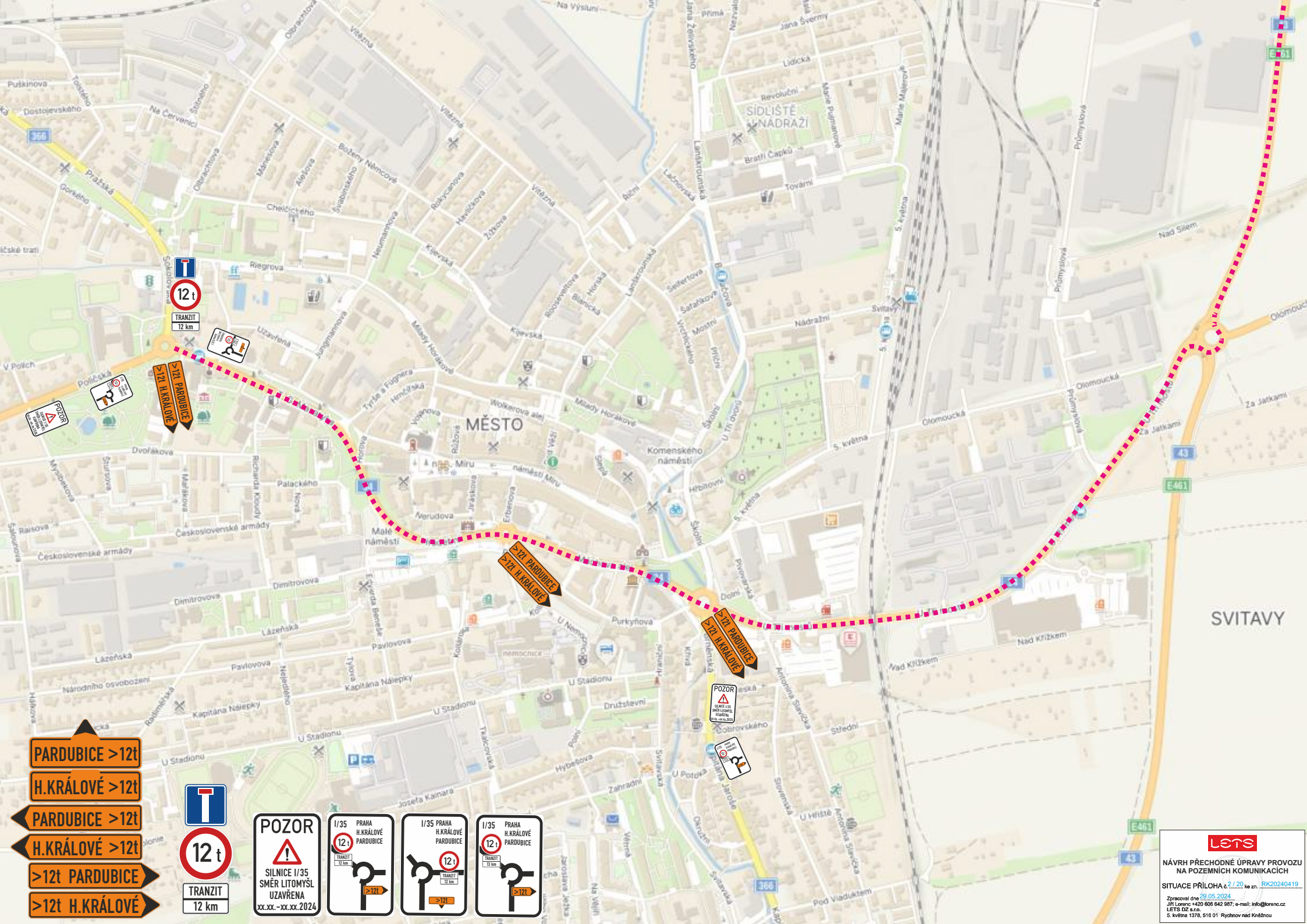

-
-
-
-
-
-

NÁVRH PŘECHODNÉ ÚPRAVY PROVOZU NA POZEMNÍCH KOMUNIKACÍCH
 SITUACE PŘÍLOHA č. 2 / 20, ke zn. RK20240419
 Zpracoval dne 29.05.2024
 IČ: Letec 4420 606 642 987; e-mail: info@lets.cz
 LETS DZ s.r.o.
 6. květen 1378, 516 01 Pochov nad Kněžnou

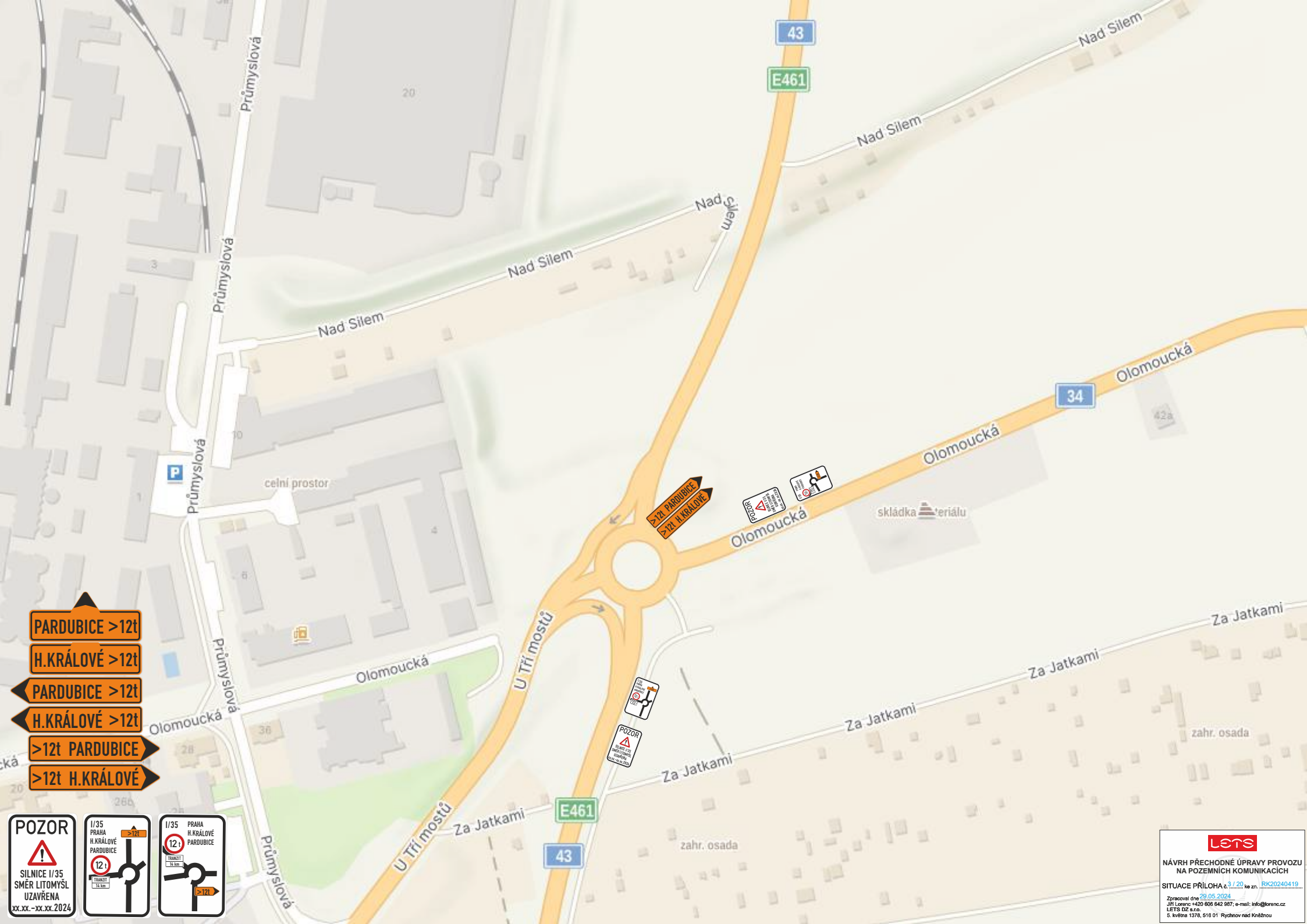

PARDUBICE >12t

H.KRÁLOVÉ >12t

PARDUBICE >12t

H.KRÁLOVÉ >12t

>12t PARDUBICE

>12t H.KRÁLOVÉ

POZOR



SILNICE I/35
SMĚR LITOMYŠL
UZAVŘENA
xx.xx.-xx.xx.2024

I/35 PRAHA
H.KRÁLOVÉ
PARDUBICE



12t
PARDUBICE

I/35 PRAHA
H.KRÁLOVÉ
PARDUBICE



12t
>12t



lets

NÁVRH PŘECHODNÉ ÚPRAVY PROVOZU
NA POZEMNÍCH KOMUNIKACÍCH

SITUACE PŘÍLOHA č. 3/20, ke zn. RK20240419

Zpracoval dne 29.05.2024
Jiří Lorenc +420 606 642 987; e-mail: info@letsncz.cz
LETS DZ s.r.o.
5. května 1378, 516 01 Rychkov nad Kněžnou

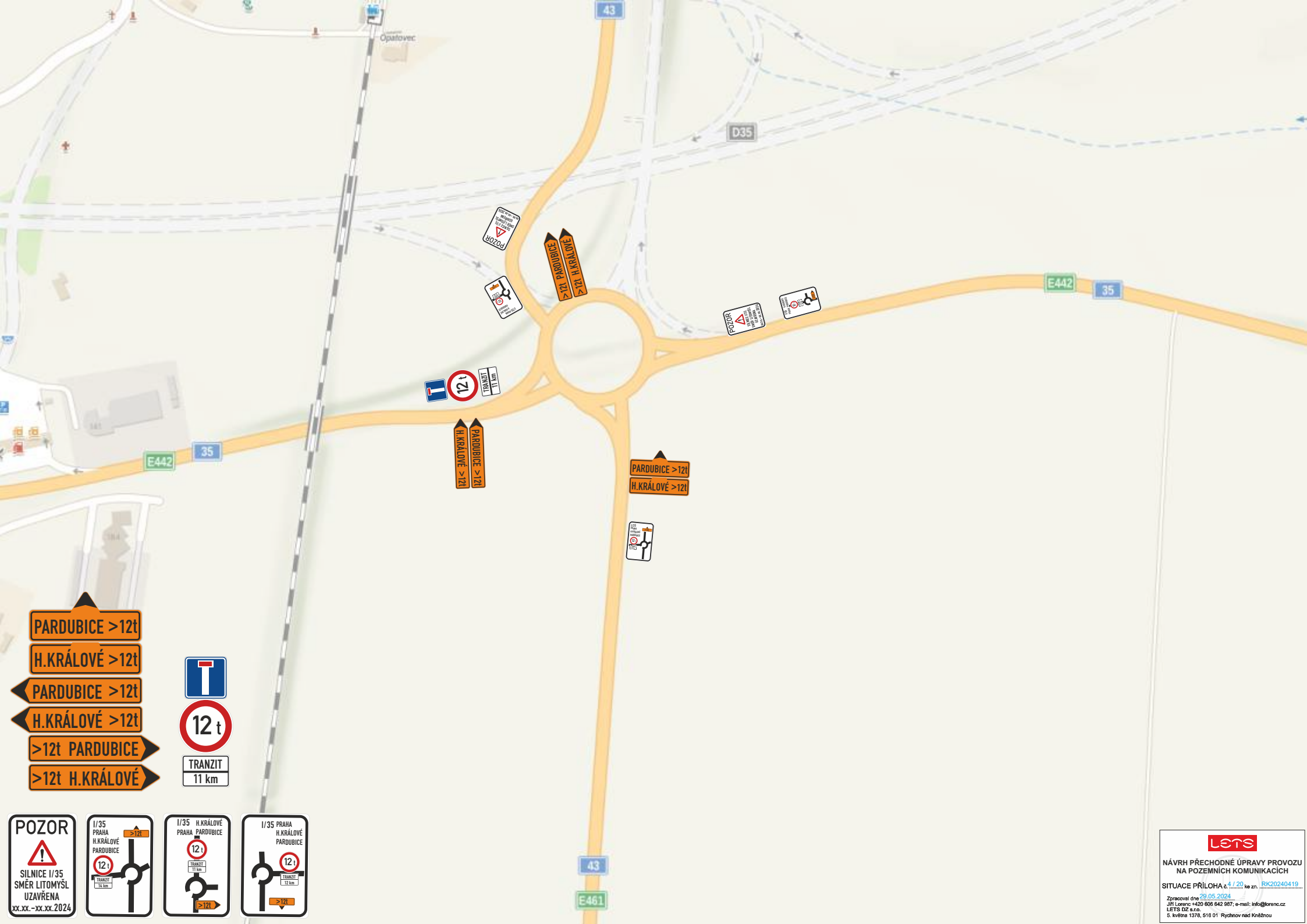

-
-
-
-
-
-

POZOR

SILNICE I/35
SMĚR LITOMYŠL
UZAVŘENA
xx.xx.-xx.xx.2024

I/35 PRAHA
H.KRÁLOVÉ
PARDUBICE

I/35 H.KRÁLOVÉ
PRAHA PARDUBICE

I/35 PRAHA
H.KRÁLOVÉ
PARDUBICE

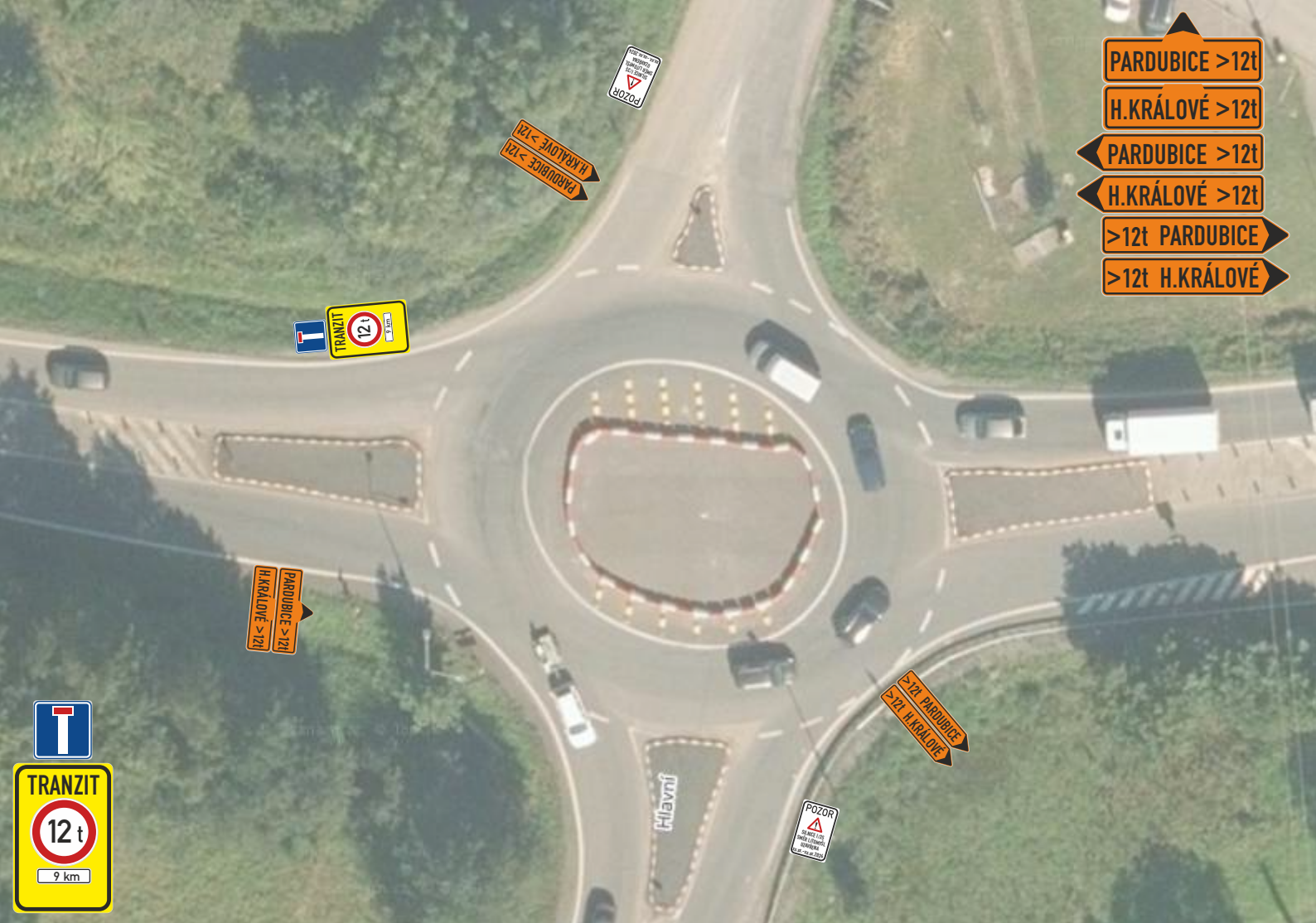

- ▲ PARDUBICE > 12t
- ▲ H.KRÁLOVÉ > 12t
- ▶ PARDUBICE > 12t
- ▶ H.KRÁLOVÉ > 12t
- ▶ >12t PARDUBICE
- ▶ >12t H.KRÁLOVÉ

TRANZIT
12t
9 km



- ▲ PARDUBICE > 12t
- ▲ H.KRÁLOVÉ > 12t
- ▶ PARDUBICE > 12t
- ▶ H.KRÁLOVÉ > 12t
- ▶ >12t PARDUBICE
- ▶ >12t H.KRÁLOVÉ

TRANZIT
12t

TRANZIT
12t

TRANZIT MIMO BUS
12t

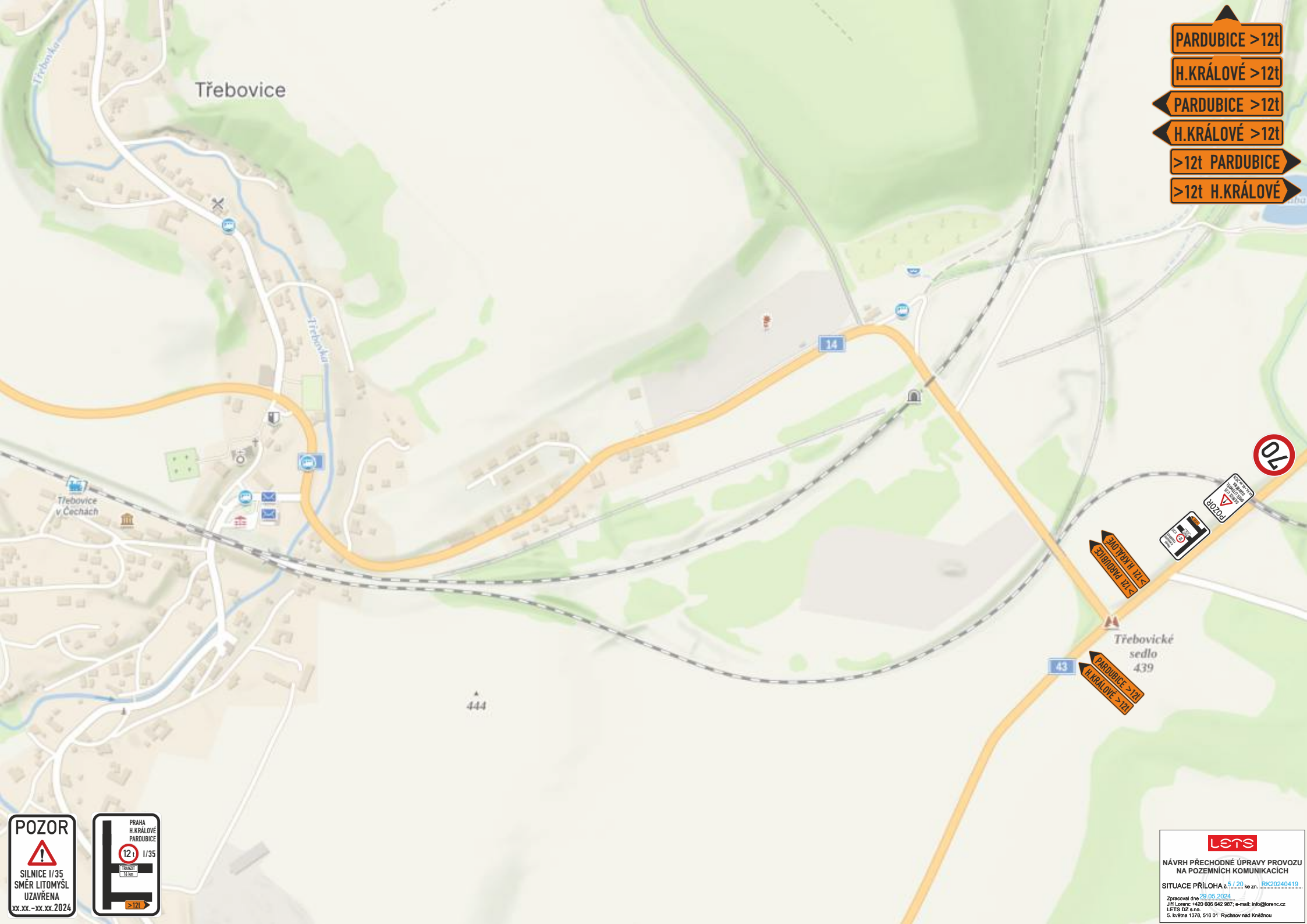

PARDOBICE >12t

H.KRÁLOVÉ >12t

PARDOBICE >12t

H.KRÁLOVÉ >12t

>12t PARDOBICE

>12t H.KRÁLOVÉ



H.KRÁLOVÉ >12t
PARDOBICE >12t

PARDOBICE >12t
H.KRÁLOVÉ >12t

Třebovické sedlo 439

444

Třebovice

Třebovice v Cechách

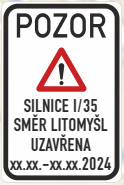

lets

NÁVRH PŘECHODNÉ ÚPRAVY PROVOZU NA POZEMNÍCH KOMUNIKACÍCH

SITUACE PŘÍLOHA 5 / 20, ke zn. RK20240419

Zpracoval dne 29.05.2024
 Jiří Lorenc +420 606 642 987; e-mail: info@lets.cz
 LETS DZ s.r.o.
 6. května 1378, 516 01 Rychnov nad Kněžnou

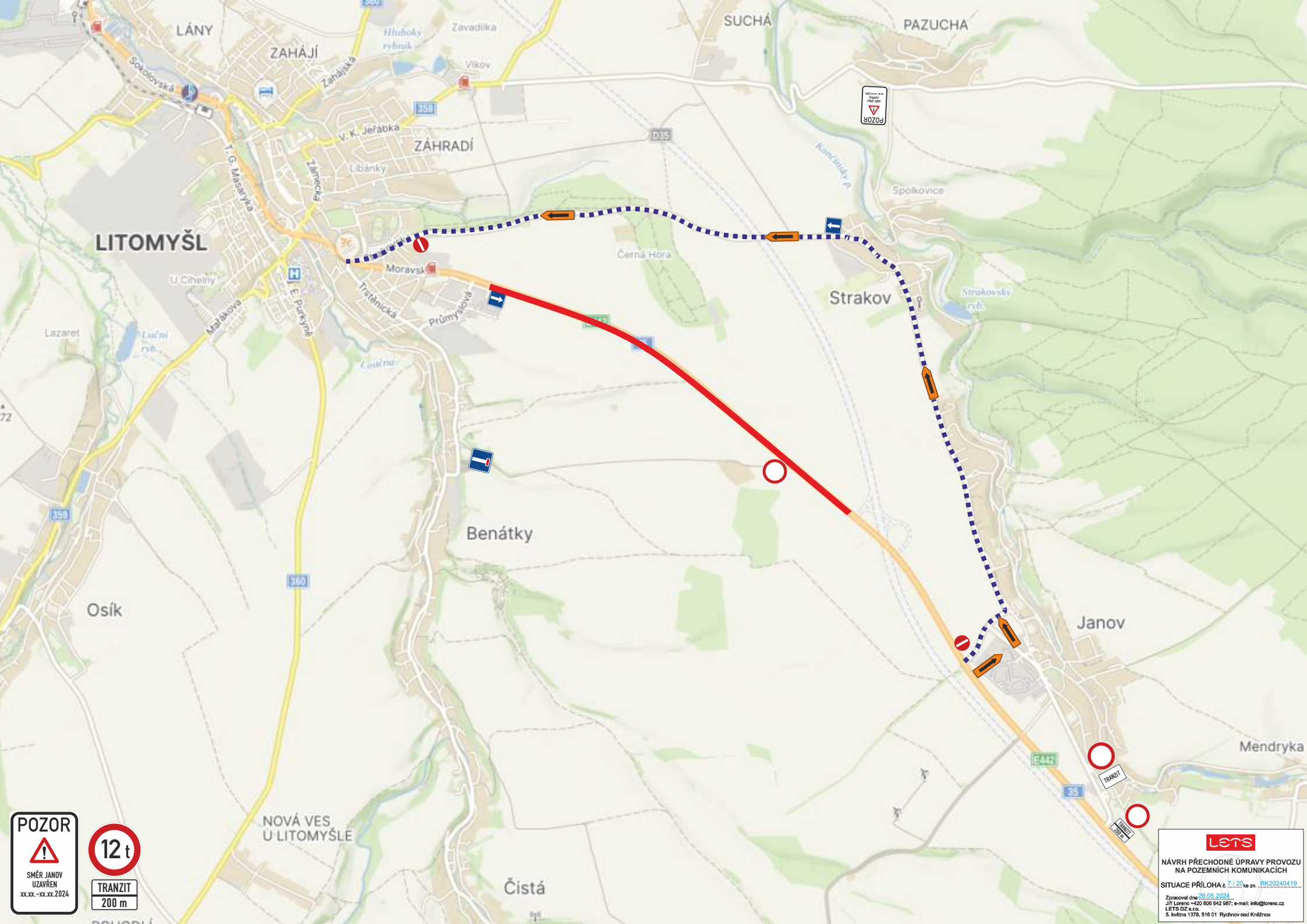

lets

NÁVRH PŘECHODNÉ ÚPRAVY PROVOZU NA POZEMNÍCH KOMUNIKACÍCH

SITUACE PŘÍLOHA č. 7.1/20 ke zn. RK20240419...

Zpracoval dne 29.05.2024
 Jiří Lorenc +420 906 942 987; e-mail: info@lorenc.cz
 LETS DZ s.r.o.
 Š. května 1370, 516 01 Rychnov nad Kněžnou



DLE POTŘEBY



NÁVRH PŘECHODNÉ ÚPRAVY PROVOZU
NA POZEMNÍCH KOMUNIKACÍCH

SITUACE PŘÍLOHA č. 8 / 20 ke zn. RK20240419

Zpracoval dne 29.05.2024
Jiří Lorenc +420 606 842 987; e-mail: info@lorenc.cz
LETS DZ s.r.o.
5. května 1370, 516 01 Rychov nad Kněžnou



NÁVRH PŘECHODNÉ ÚPRAVY PROVOZU
NA POZEMNÍCH KOMUNIKACÍCH

SITUACE PŘÍLOHA č. 9/20 ke zn. RK20240419

Zpracoval dne 29.05.2024
Jiří Lorenc +420 606 842 987; e-mail: info@lorenc.cz
LETS DZ s.r.o.
5. května 1378, 516 01 Rychov nad Kněžnou



NÁVRH PŘECHODNÉ ÚPRAVY PROVOZU
NA POZEMNÍCH KOMUNIKACÍCH

SITUACE PŘÍLOHA č. 10 / 24 ke zn. RK20240419

Zpracoval dne 29.05.2024
Jiří Lorenc +420 606 842 987; e-mail: info@lorenc.cz
LETS DZ s.r.o.
5. května 1378, 516 01 Rychov nad Kněžnou

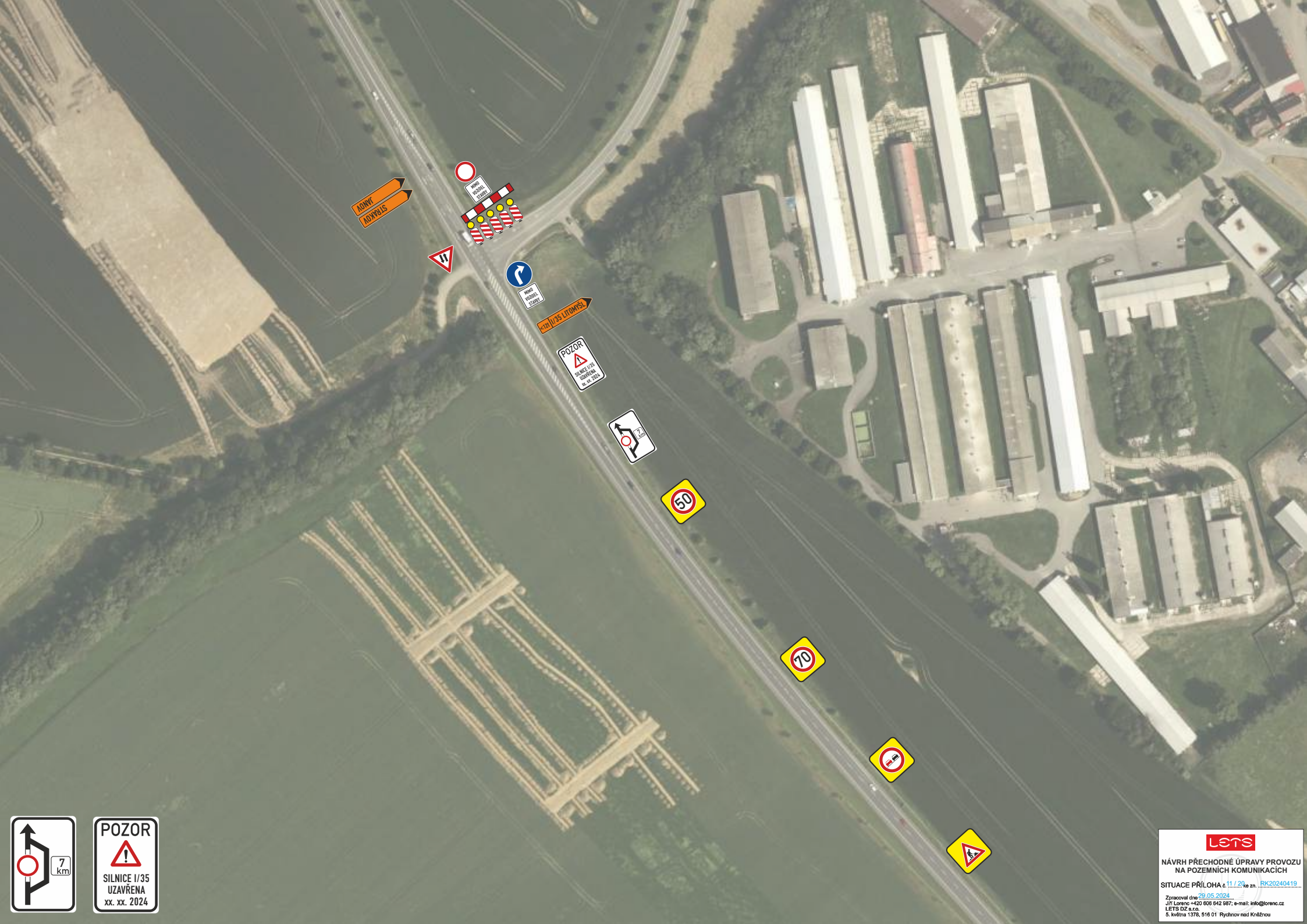

ADOPY
KOVÁRUS



PŘEJÍZD ŽELEZNIČNÍ KOLEJÍ



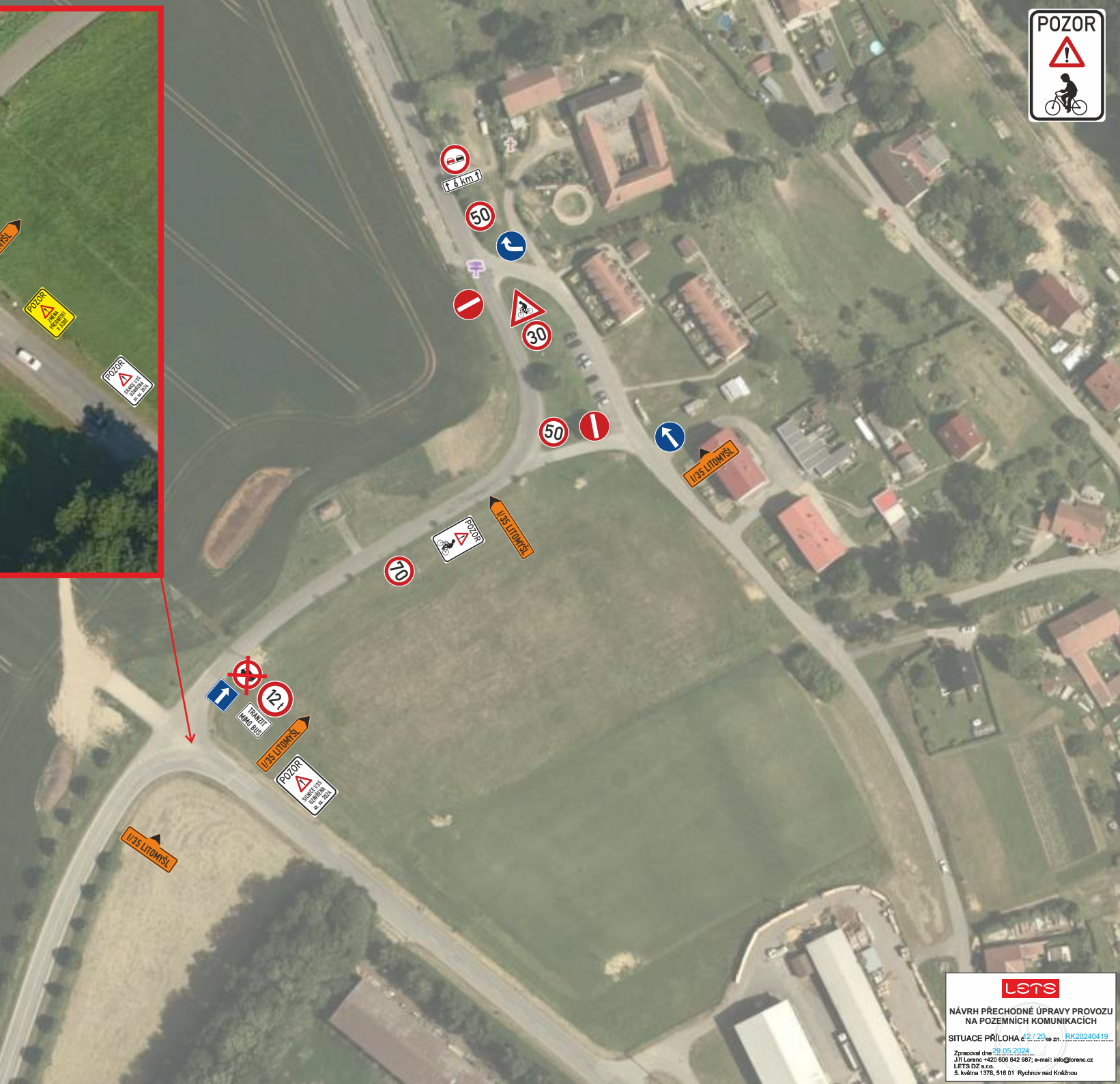

NÁVRH PŘECHODNÉ ÚPRAVY PROVOZU
NA POZEMNÍCH KOMUNIKACÍCH

SITUACE PŘÍLOHA č. 2 / 20 ke zn. RK20240419

Zpracoval dne: 29.05.2024
Jiří Lorenc +420 606 842 987; e-mail: info@lorenc.cz
LETS DZ s.r.o.
S. Května 1370, 516 01 Rychov nad Kněžnou



NÁVRH PŘECHODNÉ ÚPRAVY PROVOZU
NA POZEMNÍCH KOMUNIKACÍCH

SITUACE PŘÍLOHA č. 3 / 20 ke zn. RK20240419

Zpracováno dne 29.05.2024
Jiří Lorenc +420 806 842 987, e-mail: info@lorenc.cz
LETS DZ s.r.o.
5. května 1374, 516 01 Rychov nad Kněžnou

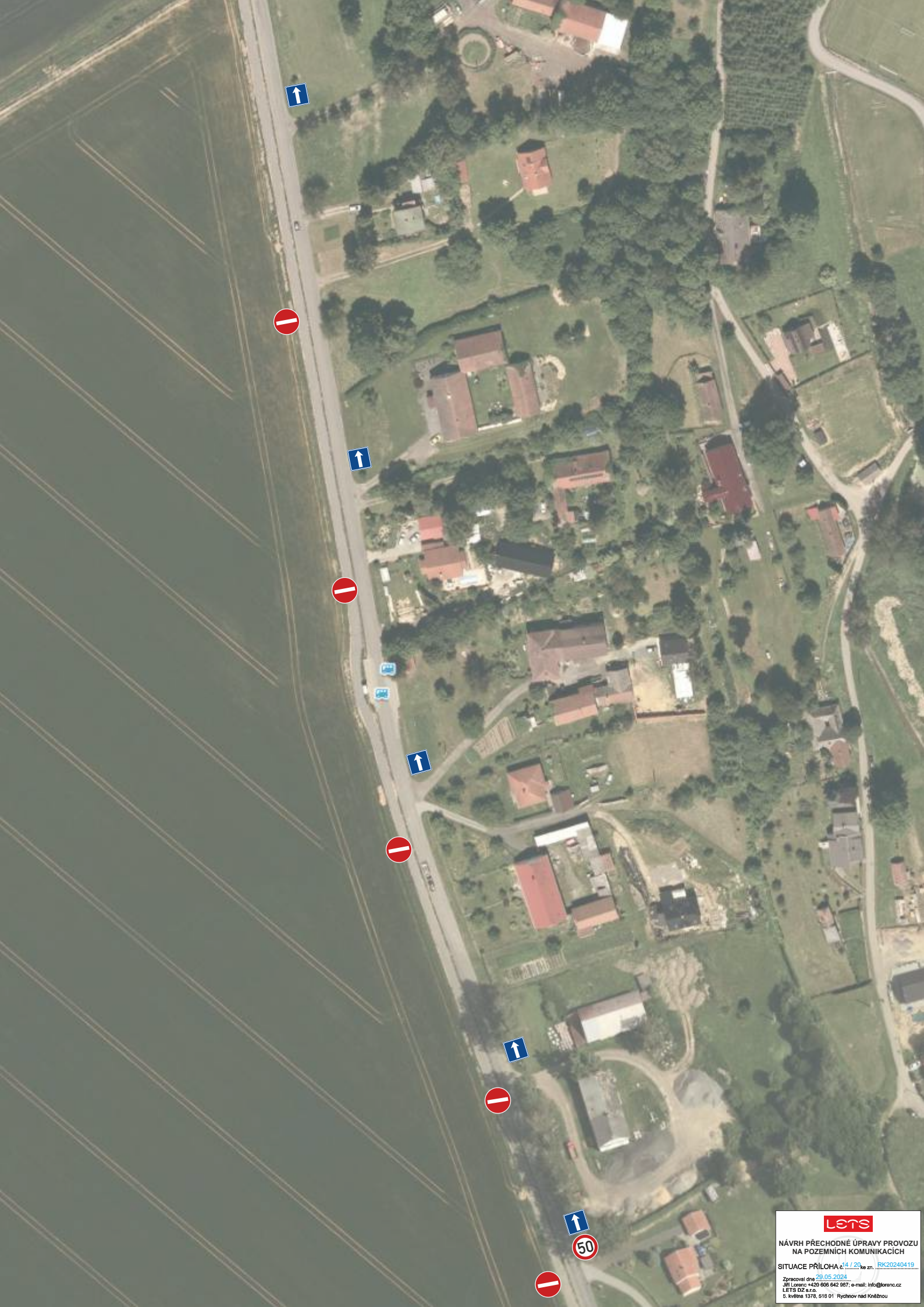

NÁVRH PŘECHODNÉ ÚPRAVY PROVOZU
NA POZEMNÍCH KOMUNIKACÍCH

SITUACE PŘÍLOHA č. 4 / 20 ke zn. RK20240419

Zpracováno dne 29.05.2024
Jiří Lorenc +420 805 842 987, e-mail: info@lorenc.cz
LETS DZ s.r.o.
5. květen 1374, 616 01 Rychov nad Kněžnou



NÁVRH PŘECHODNÉ ÚPRAVY PROVOZU
NA POZEMNÍCH KOMUNIKACÍCH

SITUACE PŘÍLOHA č. 15 / 20 ke zn. ...RK20240419

Zpracováno dne 29.05.2024
Jiří Lorenc +420 805 842 987; e-mail: info@lorenc.cz
LENTIS DZ s.r.o.
5. května 1374, 516 01 Rychov nad Kněžnou

Strakov



NÁVRH PŘECHODNÉ ÚPRAVY PROVOZU
NA POZEMNÍCH KOMUNIKACÍCH

SITUACE PŘÍLOHA č. 6 / 20 ke zn. ...RK20240419

Zpracoval dne 29.05.2024
Jiří Lorenc +420 805 842 987, e-mail: info@lorenc.cz
LETS DZ s.r.o.
5. květen 1374, 516 01 Rychov nad Kněžnou



Strakov



NÁVRH PŘECHODNÉ ÚPRAVY PROVOZU
NA POZEMNÍCH KOMUNIKACÍCH

SITUACE PŘÍLOHA č. 7 / 20 ke zn. RK20240419

Zpracoval dne 29.05.2024
Jiří Lorenc +420 606 842 987; e-mail: info@lorenc.cz
LETS DZ s.r.o.
5. května 1370, 516 01 Rychov nad Kněžnou



NÁVRH PŘECHODNÉ ÚPRAVY PROVOZU
NA POZEMNÍCH KOMUNIKACÍCH

SITUACE PŘÍLOHA č. 8 / 20 ke zn. RK20240419

Zpracoval dne 29.05.2024
Jiří Lorenc +420 606 842 987; e-mail: info@lorenc.cz
LETS DZ s.r.o.
5. května 1370, 516 01 Rychov nad Kněžnou



POZOR
SMĚR
STRAKOV, JANOV
UZAVŘEN
xx. xx. 2024

JANOV
STRAKOV
500 km

JANOV
STRAKOV
500 km

lets
NÁVRH PŘECHODNÉ ÚPRAVY PROVOZU
NA POZEMNÍCH KOMUNIKACÍCH
SITUACE PŘÍLOHA č. 9 / 20 ke zn. RK20240419...
Zpracoval dne 29.05.2024
Jiří Lorenc +420 906 942 987; e-mail: info@lorenc.cz
LET'S DZ s.r.o.
S. května 1370, 516 01 Rychnov nad Kněžnou

- 1) Dne 09.08.2024 - přípravy před stavbou
- 2) Po skončení uzavírky na dobu 14 dnů dle potřeb stavby

